

# Forsikrings- bevis **2016**

Forsikringsbeviset gjelder:

## **Obligatorisk dødsfallsforsikring**

Etter avtale nummer 80733032 opprettet  
1. januar 2009 mellom Skolelederforbundet og  
Gjensidige Forsikring ASA

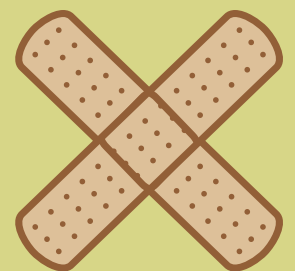
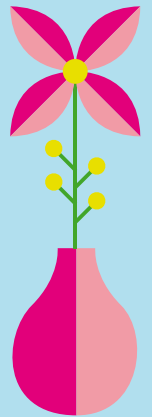
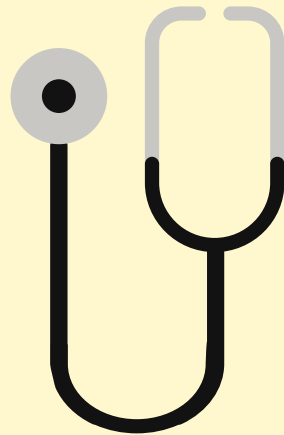

# Del 1 - Forsikringsbevis

## Forsikringen er obligatorisk og omfatter alle aktive medlemmer av Skolelederforbundet mellom 16 og 70 år.

Medlemmer av Skolelederforbundet som var sykmeldte eller under attføring/rehabilitering ved oppstart av ordningen 1.1.2009, omfattes av forsikringen først når de igjen er 100 % arbeidsdyktige.

Medlemmer som blir pensjonister etter 1.1.2009, er fortsatt omfattet av forsikringen frem til de fyller 70 år.

## Nye medlemmer etter 1.1.2009 omfattes automatisk av forsikringen, forutsatt at de er 100 % arbeidsdyktige.

De som ved innmelding i Skolelederforbundet etter 1.1.2009 er sykmeldte eller under attføring/rehabilitering, omfattes av forsikringen først når de igjen er 100 % arbeidsdyktige.

## Hvem forsikringen omfatter

Alle Skolelederforbundets medlemmer og ansatte mellom 16 og 70 år, i henhold til bestemmelsene over.

## Vilkår gjelder for perioden

Vilkår gjelder for perioden 1.1.2016-31.12.2016.

## For forsikringen gjelder også

Lov om forsikringsavtaler av 16. juni 1989, nr. 69 (FAL) når annet ikke er angitt.

## Hvor forsikringen gjelder

I hele verden.

## Hva forsikringen dekker

Dødsfall som følge av sykdom eller ulykke. Forutsetningene for erstatning er beskrevet i Erstatningsregler i del 3.

## Hva forsikringen ikke dekker

- **Selv mord**

Har den forsikrede tatt sitt eget liv, gjelder forsikringen bare dersom det har gått mer enn ett år etter at Gjensidiges ansvar begynte å løpe, eller det må antas at forsikringen ble tegnet med tanke på selvmordet.

- **Krig, se Generelle vilkår i Del 2.**

- **Atomvåpen og radioaktiv stråling**

se Generelle vilkår i Del 2 for sumbegresning pr. skadehendelse.

## Forsikringssummer

Ved dødsfall i forsikringstiden utgjør forsikringssummen 5 G.

Forsikringssummen trappes ned med 0,25 G fra og med fylte 51 år. Fra 61-70 år er forsikringssummen på 2,5 G.

G er Folketrygdens grunnbeløp, og for perioden 1.1.2016- 31.12.2016 utgjør 1 G kr 90 068.

## Når forsikringen opphører

For medlemmet opphører forsikringen hvis medlemskapet i Skolelederforbundet opphører eller senest ved utløpet av det kalenderåret medlemmet fyller 70 år. Ved et inntruffet forsikringstilfelle, opphører dødsfallsforsikringen etter utbetaling av erstatning.

## Erstatningsregler

I forsikringsvilkårene Del 2 finner du erstatningsreglene.

Ved erstatningsutbetaling gjelder følgende begunstigelsesrekkefølge: Ektefelle/registrert partner/samboer, subsidiært livsarvinger, atter subsidiært øvrige arvinger etter loven.

Skolelederforbundet må bekrefte at avdøde var omfattet av forsikringen på dødstidspunktet.

## Frist for å melde skade

Hendelser som kan medføre erstatningsansvar, må snarest meldes til selskapet.

## Reklamasjon og klage

Dersom du mener selskapet har gjort feil i saker som gjelder forsikringsavtalen eller erstatningsoppgjøret kan du kontakte:

Gjensidige Forsikring Kundeombudet  
Postboks 700 Sentrum, 0106 Oslo

e-post: kundeombudet@gjensidige.no

Finansklagenemnda  
postboks 53 Skøyen, 0212 Oslo,

e-post:firmapost@finkn.no

# Del 2 – Forsikringsvilkår

## Erstatningsregler

### 1. Erstatningsoppgjør

#### 1.1 Hvem forsikringen gjelder til fordel for – sikrede

Forsikringen gjelder for medlem. Forsikringen opphører senest ved utgangen av det forsikringsåret medlemmet fyller 70 år.

#### 1.2 Hvem forsikringssummen utbetales til

Ved erstatningsutbetaling gjelder følgende begunstigelsesrekkefølge:

Ektefelle/registrert partner/samboer, subsidiært livsarvinger, atter subsidiært øvrige arvinger etter loven.

**Med ektefelle** menes den person forsikrede lovlig er gift med. Likestilt med ektefelle regnes registrert partner, jfr. Tidligere lov om partnerskap av 30.april 1993. En person regnes ikke lenger som ektefelle når det er gitt bevilgning til, eller det er avsagt dom for, separasjon eller skilsmisse. Dette gjelder selv om avgjørelsen ikke er rettskraftig eller endelig.

**Med samboer** menes person som forsikrede lever sammen med i et ekteskapsliknende forhold, hvis det fremgår i Folkeregisteret at vedkommende har hatt samme bopel som forsikrede i de siste 2 år, eller person som har felles bopel og felles barn med forsikrede. Dette gjelder likevel ikke dersom det foreligger forhold som er til hinder for at lovlig ekteskap/partnerskap kan inngås. Samboerskapet regnes som opphørt ved utløpet av den dag overnevnte vilkår ikke lenger er oppfylt.

#### 1.3 Opphør av forsikringen

Hvis forsikret medlem ikke lenger er medlem av organisasjonen, opphører forsikringen for medlemmet. Ved et inntruffet forsikringstilfelle, opphører dødsfallsforsikringen etter utbetaling av erstatning.

## 2. G-regulert forsikring

Forsikringssummene G-reguleres automatisk ved første forfall.

# Del 3 – Forsikringsvilkår

## Generelle vilkår

### 1. Forsikringsavtalen består av

- forsikringsbeviset
- forsikringsvilkårene
- eventuelle sikkerhetsforskrifter
- eventuell avtale ved kollektive forsikringer

og reguleres også av:

- Forsikringsavtaleloven
- det øvrige lovverket

Forsikringsbeviset gjelder foran forsikringsvilkår, og spesielle bestemmelser gjelder foran generelle bestemmelser.

### 2. Ettårige avtaler fornyes automatisk

Forsikringen er ettårig og fornyes automatisk for ett år av gangen dersom ikke forsikringstaker sier opp forsikringen. Gjensidige kan endre pris og vilkår hvert år ved hovedforfall.

### 3. Gjensidiges rett til å si opp forsikringen

Gjensidige kan si opp forsikringen ved manglende betaling, feil eller manglende opplysninger samt ved særlige grunner. I tillegg kan Gjensidige si opp forsikringen dersom forsikringstaker går konkurs eller etter en skade, så sant oppsigelse er rimelig. Dette gjelder ikke livsforsikringer.

### 4. Svik

Ved svik opphører både rett til erstatning og refusjon av innbetalt beløp, og alle forsikringsavtaler kan sies opp med øyeblikkelig virkning.

### 5. Grov uaktsomhet, forsett og brudd på sikkerhetsforskrifter

Ved grov uaktsomhet, forsett og brudd på sikkerhetsforskrifter kan erstatningen bortfalle helt eller delvis.

### 6. Krig og alvorlige uroligheter

Avhengig av hvilke forsikringer som er avtalt, dekker Gjensidige skader, uførhet eller dødsfall som skyldes

- krig eller alvorlige uroligheter i utlandet dersom forsikrede allerede befinner seg i et område når det bryter ut krig eller alvorlige uroligheter. Forsikringen gjelder da i inntil 6 uker fra dette tidspunkt.

Forsikringen gir ikke erstatning ved skader, uførhet eller dødsfall som skyldes

- krig eller alvorlige uroligheter i utlandet dersom forsikrede reiser inn i, eller tar opphold i, et område med krig eller alvorlige uroligheter – med mindre annet er avtalt skriftlig
- deltakelse i krig når deltakelsen ikke er godkjent av norske myndigheter
- krig eller alvorlige uroligheter i Norge.

### 7. Farlig spredning av biologiske/kjemiske substanser m.m.

For personskade under Bilansvarsloven og Lov om yrkesskadeforsikring, samt på reise- og personforsikring dekker Gjensidige skade eller tap som følge av farlig spredning av biologiske eller kjemiske substanser, skade eller tap forårsaket av raketter, atomvåpen eller radioaktiv stråling.

For reise- og personforsikring gjelder følgende begrensning:

Ved skade forårsaket av atomvåpen eller radioaktiv stråling er samlet erstatningsansvar overfor alle kunder og kravstillere begrenset til kr 500 millioner pr. skadehendelse. Alle skader som skyldes samme hendelse eller som har sin årsak i en sammenhengende kjede av hendelser, regnes som en skadehendelse.

For øvrige forsikringer dekkes ikke slike skader/tap.

### 8. Jordskjelv og vulkanutbrudd

Gjensidige dekker ikke tap eller skade, og økning i tap eller skade, som direkte eller indirekte er forårsaket av eller står i sammenheng med jordskjelv eller vulkanske utbrudd.

### 9. Opphør av forsikringen

Hvis forsikret medlem ikke lenger er medlem av organisasjonen, opphører forsikringen for medlemmet og eventuell medforsikret ektefelle/samboer og barn. Hvis medlemmet dør, opphører forsikringen for medlemmet og eventuell medforsikret ektefelle/samboer og barn.