

Forsikrings- bevis 2016

Forsikringsbeviset gjelder:

Obligatorisk Familieulykkesforsikring

Etter avtale nummer 80733032 opprettet
1. januar 2009 mellom Skolelederforbundet og
Gjensidige Forsikring ASA

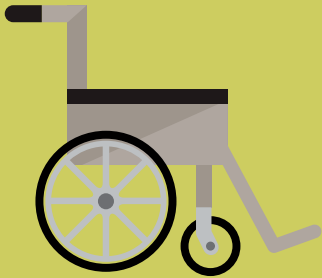
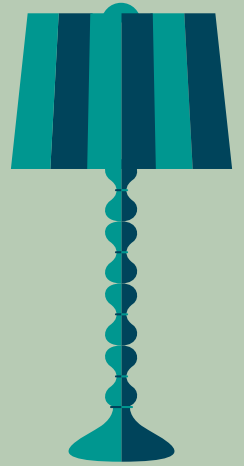
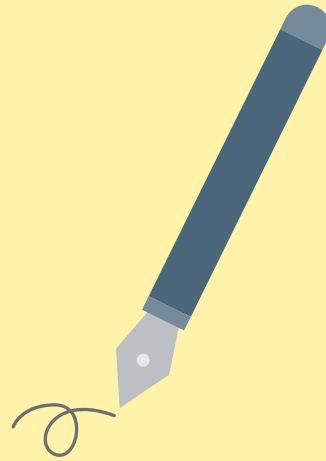

Del 1 – Forsikringsbevis

Forsikringen er obligatorisk og omfatter alle aktive medlemmer av Skolelederforbundet mellom 16 og 75 år.

Medlemmer som blir pensjonister etter 1.1.2009, er fortsatt omfattet av forsikringen frem til de fyller 75 år. Forsikringen gjelder ikke for alderspensjonister, uførepensjonister eller førtidspensjonister pr 31.12.2008.

Nye aktive medlemmer etter 1.1.2009 omfattes automatisk av forsikringen.

Hvem forsikringen omfatter

Medlemmer og deres ektefeller/registrert partner/samboer og barn under 20 år, som er medlem av norsk folketrygd.

Vilkår gjelder for perioden

Vilkår gjelder for perioden 1.1.2016–31.12.2016.

For forsikringen gjelder også

Lov om forsikringsavtaler av 16. juni 1989, nr. 69 (FAL) når annet ikke er angitt.

Hvor forsikringen gjelder

Forsikringen gjelder i hele verden. Ved utenlandsopphold gjelder forsikringen i inntil 12 måneder så lenge forsikrede er medlem av Norsk Folketrygd. For studenter/au pair og personer ansatt i norsk firma med virksomhet i utlandet gjelder forsikringen også ved utenlandsopphold utover 12 måneder.

Hva forsikringen dekker

Forsikringen omfatter ulykkesskade som rammer forsikrede.

Med ulykkesskade menes skade på kroppen forårsaket av en plutselig og uforutsett, ytre fysisk hendelse (ulykkestilfelle) som inntreffer i forsikringstiden.

Følgende skader kan erstattes: Varig medisinsk invaliditet som følge av ulykkesskade inklusive behandlingsutgifter. Medisinsk invaliditet fastsettes uten hensyn til yrke, nedsatt evne til inntektsgivende arbeid, fritidsinteresser og lignende.

For mer detaljert oversikt over hva forsikringen dekker og ikke dekker, se forsikringsvilkårene Del 1.

Forsikringssummer

Forsikringssummer i G* ved 100 % varig medisinsk invaliditet**:

Familiesammensetning	Per voksen***)	Per barn
Enslig	36 G	
Enslig med barn	18 G	18 G
Ektefelle/samboer uten barn	18 G	
Ektefelle/samboer med barn	12 G	12 G

*) G er Folketrygdens grunnbeløp. Grunnbeløpet er kr 90 068 per 1.1.2016.

**) Ved lavere grad av varig medisinsk invaliditet reduseres forsikringssummene forholdsmessig.

***) For medlemmer og evt ektefelle/registrert partner/samboer i alderen 70-75 år er forsikringssummen satt til 2,5 G pr person

Forsikringssummer – familiesammensetning

Forsikringssummene fastsettes på grunnlag av familiesammensetningen på skadetidspunktet.

Ved endring av familiesammensetningen endres forsikringssummene automatisk.

Forsikringssummer – franchise

Forsikringen gir ikke erstatning for medisinsk invaliditet under 15 %.

Når forsikringen opphører

Forsikringen opphører dersom medlemskapet i Skolelederforbundet opphører, eller senest ved utgangen av det forsikringsåret medlemmet fyller 75 år.

Når familieulykkesforsikringen for et medlem opphører, opphører den samtidig for eventuelt medforsikret ektefelle/samboer og barn.

Eventuell forsikringsdekning for barn opphører ved første hovedforfall etter barnets fylte 20 år.

Erstatningsregler

I forsikringsvilkårene Del 2 finner du erstatningsreglene. Erstatning ved et eventuelt forsikringstilfelle, utbetales til forsikrede i samsvar med familiesammensetningen på skadedato.

Frist for å melde skade

Skade /krav må meldes til Gjensidige innen ett år etter at forsikrede/den som har rett til erstatningen fikk kunnskap om de forhold som begrunner kravet. Ellers kan retten til erstatningen falle bort.

Reklamasjon og klage

Dersom du mener selskapet har gjort feil i saker som gjelder forsikringsavtalen eller erstatningsoppgjøret kan du kontakte:

Gjensidige Forsikring Kundeombudet
Postboks 700 Sentrum, 0106 Oslo,
e-post: kundeombudet@gjensidige.no

Finansklagenemnda
postboks 53 Skøyen, 0212 Oslo,
e-post:firmapost@finkn.no

Hvilke skader dekkes av forsikringen?

Varig medisinsk invaliditet som følge av ulykkesskade.

- Med **medisinsk invaliditet** menes fysisk og /eller psykisk funksjonsnedsettelse. Invaliditeten fastsettes uten hensyn til yrke, nedsatt evne til inntektsgivende arbeid, fritidsinteresser og lignende.
- Med **ulykkesskade** menes skade på kroppen forårsaket av en plutselig og uforutsett, ytre fysisk hendelse (ulykkestilfelle) som inntreffer i forsikringstiden.

Behandlingsutgifter

Behandlingsutgifter inntil kr 50 000 erstattes etter en erstatningsmessig ulykkesskade når forsikrede er medlem av norsk folketrygd. Behandlingsutgifter utbetales i inntil 3 år fra skadedagen.

Gjensidige erstatter nødvendige utgifter til

1. Lege med driftstilskudd, tannlege og behandling på sykehus.
2. Fysikalsk, kiropraktor og alternativ behandling foreskrevet av lege.
3. Forbindingsaker, medisiner og proteser foreskrevet av lege eller tannlege.
4. Rimelige og nødvendige reiseutgifter mellom hjemstedet og behandlingsstedet.

Etter avtale med Gjensidige erstattes nødvendige utgifter til rehabilitering/ opptreningscenter foreskrevet av lege.

Forsikringen erstatter ikke utgifter til behandling og opphold i private sykehus eller poliklinikker.

Psykiske skader

Psykiske skader når det samtidig er oppstått en fysisk skade som medfører varig og erstatningsmessig medisinsk invaliditet.

Tannskader

- Behandlingsutgifter (se eget punkt).

Spesielle bestemmelser for barn under 20 år:

Selskapet dekker tannbehandling som ikke dekkes av det offentlige og som er utført innen utgangen av det kalenderåret forsikrede fyller 22 år.

Utgifter til behandling hos tannlege uten offentlig driftstilskudd dekkes ikke for barn under 18 år.

Ved barns dødsfall som følge av ulykke,

betales erstatning med 1 G.

Hvilke skader dekkes ikke av forsikringen?

Følgende sport- og fritidsaktiviteter

- boksing
- sportsdykking
- fallskjermhopping, basehopping, hanggliding, paragliding, ballongferd eller flyvning med mikrolette eller ultralette fly o.l.
- ekspedisjoner i Arktis/Antarktis, på Grønland og i Himalaya

Skade som anses å skrive seg fra annen sykdom eller sykkelig tilstand/disposisjon

Følgende sykdommer, diagnoser, tilstander eller skader selv om ulykke kan påvises som årsak:

- 1 Muskel/skjelettilstander
 - myalgier og andre uspesifikke smertetilstander
 - tendinitter, tendinoser og impingement
 - frozen shoulder
 - prolaps, i hele ryggstøylen
 - lumbago
 - nerverotaffeksjon med utstråling til armer eller bein (isjias) eller annen nerveavklemming
 - spondylolyse/spondylolisthese, spondylose og osteochondrose
 - brudd som følge av patologisk prosess
- 2 Hjerte/karsykdommer
- 3 Tretthetssyndromer
- 4 Skade/sykdom som skyldes smitte gjennom bakterier, virus eller annen smittekilde, f.eks. insektstikk/bitt, alle former for hepatitt og sykdommer forårsaket av HIV-infeksjon.

Skade som skyldes medisinske komplikasjoner

ved undersøkelse eller behandling utført av autorisert eller uautorisert helsepersonell.

Utgifter til opphold på hotell, rekonvalesenthjem e.l.

i forbindelse med behandling.

Psykiske skader alene,

f.eks. sjokk, uten at det samtidig er oppstått en skade på kroppen.

Tannskader

- Tannskader som følge av tygging dekkes ikke.
- Tannskade gir ikke rett til invaliditetserstatning.

Skader inntruffet under fødselen

Skade som følge av deltakelse i slagsmål eller forbrytelser

For personer i militære styrker med oppdrag utenfor Norge:

Skade som følge av krigshandling, terrorhandling, opptøyer, eller lignende.

Selv mord eller forsøk på selvmord

Likevel dekkes selvmord dersom kravstilleren kan sannsynliggjøre at dette skyldes en akutt sinnsforvirring med ytre årsak – ikke en sinnslidelse.

Ulykkesskade som følge av jordskjelv i Norge

Del 2 – Forsikringsvilkår

Erstatningsregler

1. Erstatningsoppgjør

1.1 Hvem forsikringen gjelder til fordel for – sikrede

Forsikringen gjelder for medlem, ektefelle/samboer/registrert partner og barn, som er medlem av norsk folketrygd. Forsikringen opphører senest ved utgangen av det forsikringsåret medlemmet fyller 75 år.

Når familieulykkesforsikringen for et medlem opphører, opphører den samtidig for eventuelt medforsikret ektefelle/samboer og barn.

Eventuell forsikringsdekning for barn opphører ved første hovedforfall etter barnets fylte 20 år.

Med barn menes medlemmets egne barn og adoptivbarn. Ektefelles/samboers særkullsbarn som har samme adresse som medlemmet i Folkeregisteret, er også forsikret. Fosterbarn er ikke inkludert i forsikringen.

Med ektefelle menes den person forsikrede lovlig er gift med. Likestilt med ektefelle regnes registrert partner, jfr. Tidligere lov om partnerskap av 30.april 1993. En person regnes ikke lenger som ektefelle når det er gitt bevilgning til, eller det er avsagt dom for, separasjon eller skilsmisse. Dette gjelder selv om avgjørelsen ikke er rettskraftig eller endelig.

Med samboer menes person som forsikrede lever sammen med i et ekteskapsliknende forhold, hvis det fremgår i Folkeregisteret at vedkommende har hatt samme bopel som forsikrede i de siste 2 år, eller person som har felles bopel og felles barn med forsikrede. Dette gjelder likevel ikke dersom det foreligger forhold som er til hinder for at lovlig ekteskap/partnerskap kan inngås. Samboerskapet regnes som opphørt ved utløpet av den dag overnevnte vilkår ikke lenger er oppfylt.

1.2 Opphør av forsikringen

Hvis forsikret medlem ikke lenger er medlem av organisasjonen, opphører forsikringen for medlemmet og eventuell medforsikret ektefelle/samboer og barn. Hvis medlemmet dør, opphører forsikringen for medlemmet og eventuell medforsikret ektefelle/samboer og barn.

1.3 Spesielle bestemmelser vedrørende invaliditetserstatning

1. For 100 % invaliditet utbetales invaliditetserstatning med den sum som er angitt i forsikringsbeviset. For delvis invaliditet utbetales en forholdsmessig del av forsikringssummen. Forsikringen gir ikke erstatning for medisinsk invaliditet under 15 %. Dør forsikrede innen ett år etter skaden, betales ingen invaliditetserstatning.
2. Graden av invaliditet fastsettes etter Sosial- og Helsedepartementets invaliditetstabell i forskrift av 21. april 1997, del II og III.
3. Tap av, eller skade på kroppsdel eller organ som var fullstendig funksjonsudyktig før ulykkesskaden inntraff, gir ikke rett til invaliditetsforsikring. Ved delvis funksjonsudyktighet, gjøres det fradrag når invaliditetsgraden bestemmes.
4. Endelig erstatning fastsettes senest når det har gått 3 år etter skadedagen. Dersom invaliditetsgraden fremdeles kan forandre seg, skal oppgjøret basere seg på hva som må antas å bli den varige medisinske invaliditeten ut fra tilstanden på 3-årsdagen.
5. Samlet invaliditetsfastsettelse for én og samme skade kan høyst bli 100 %.
6. Når det kan antas at sykelig tilstand/disposisjon eller mén, sammen med ulykkesskaden, har medvirket til forsikredes invaliditet reduseres erstatningen i den grad den sykelige tilstanden/disposisjonen eller det tidligere mén har hatt betydning for invaliditeten.

Hvis forsikrede befinner seg utenfor Norge, kan Gjensidige som et vilkår for å utbetale erstatningen, kreve at forsikrede undersøkes av lege i Norge for vurdering av om vilkårene for utbetaling foreligger. Legens honorar betales av Gjensidige, mens øvrige utgifter betales av forsikrede.

1.4 Spesielle bestemmelser vedrørende behandlingsutgifter

Det må fremlegges originale kvitteringer. Forsikringen dekker kun utgifter som ikke kan kreves fra annet hold.

2. G-regulert forsikring

Forsikringssummene G-reguleres automatisk ved første forfall. Ved skade beregnes erstatning etter forsikringssummen på skadetidspunktet.

Del 3 – Forsikringsvilkår

Generelle vilkår

1. Forsikringsavtalen består av

- forsikringsbeviset
- forsikringsvilkårene
- eventuelle sikkerhetsforskrifter
- eventuell avtale ved kollektive forsikringer og reguleres også av:

- Forsikringsavtaleloven
- det øvrige lovverket

Forsikringsbeviset gjelder foran forsikringsvilkår, og spesielle bestemmelser gjelder foran generelle bestemmelser.

2. Ettårige avtaler fornyes automatisk

Forsikringen er ettårig og fornyes automatisk for ett år av gangen dersom ikke forsikringstaker sier opp forsikringen. Gjensidige kan endre pris og vilkår hvert år ved hovedforfall.

3. Gjensidiges rett til å si opp forsikringen

Gjensidige kan si opp forsikringen ved manglende betaling, feil eller manglende opplysninger samt ved særlige grunner. I tillegg kan Gjensidige si opp forsikringen dersom forsikringstaker går konkurs eller etter en skade, så sant oppsigelse er rimelig. Dette gjelder ikke livsforsikringer.

4. Svik

Ved svik opphører både rett til erstatning og refusjon av innbetalt beløp, og alle forsikringsavtaler kan sies opp med øyeblikkelig virkning.

5. Grov uaktsomhet, forsett og brudd på sikkerhetsforskrifter

Ved grov uaktsomhet, forsett og brudd på sikkerhetsforskrifter kan erstatningen bortfalle helt eller delvis.

6. Krig og alvorlige uroligheter

Avhengig av hvilke forsikringer som er avtalt, dekker Gjensidige skader, uførhet eller dødsfall som skyldes

- krig eller alvorlige uroligheter i utlandet dersom forsikrede allerede befinner seg i et område når det bryter ut krig eller alvorlige uroligheter. Forsikringen gjelder da i inntil 6 uker fra dette tidspunkt.

Forsikringen gir ikke erstatning ved skader, uførhet eller dødsfall som skyldes

- krig eller alvorlige uroligheter i utlandet dersom forsikrede reiser inn i, eller tar opphold i, et område med krig eller alvorlige uroligheter – med mindre annet er avtalt skriftlig
- deltakelse i krig når deltakelsen ikke er godkjent av norske myndigheter
- krig eller alvorlige uroligheter i Norge.

7. Farlig spredning av biologiske/kjemiske substanser m.m.

For personskade under Bilansvarsloven og Lov om yrkesskadeforsikring, samt på reise- og personforsikring dekker Gjensidige skade eller tap som følge av farlig spredning av biologiske eller kjemiske substanser, skade eller tap forårsaket av raketter, atomvåpen eller radioaktiv stråling.

For reise- og personforsikring gjelder følgende begrensning:

Ved skade forårsaket av atomvåpen eller radioaktiv stråling er samlet erstatningsansvar overfor alle kunder og kravstillere begrenset til kr 500 millioner pr. skadehendelse. Alle skader som skyldes samme hendelse eller som har sin årsak i en sammenhengende kjede av hendelser, regnes som en skadehendelse.

For øvrige forsikringer dekkes ikke slike skader/tap.

8. Jordskjelv og vulkanutbrudd

Gjensidige dekker ikke tap eller skade, og økning i tap eller skade, som direkte eller indirekte er forårsaket av eller står i sammenheng med jordskjelv eller vulkanske utbrudd.

9. Opphør av forsikringen

Hvis forsikret medlem ikke lenger er medlem av organisasjonen, opphører forsikringen for medlemmet og eventuell medforsikret ektefelle/samboer og barn. Hvis medlemmet dør, opphører forsikringen for medlemmet og eventuell medforsikret ektefelle/samboer og barn.